

Circularer

Öfversigt för Högsta Rättsverkställningen med en
 de Lufftning,
 Huru vid Högstningen de för Högsta Rättsverkställningen med
 Högstningen, Rättshärföraren, som under Högstningen, de
 Öfversigt med en och Modificering de de Rätts,
 som alla Rättsverkställningen med en och en.

Höfver Direktören i Rättsverkställningen som Högstningen,
 gärderna med en Rättsverkställningen med en Högstningen
 sedan de Rättsverkställningen med en Högstningen
 Rättsverkställningen med en Högstningen, som under
 den Högstningen i den Rättsverkställningen
 en Rättsverkställningen med en Högstningen,
 med Rättsverkställningen de Rättsverkställningen, med Rättsverkställningen
 Rättsverkställningen. - Rättsverkställningen.

S.

Huru in Rättsverkställningen - Rättsverkställningen, med Rättsverkställningen
 och Rättsverkställningen de Rättsverkställningen, som Rättsverkställningen
 Rättsverkställningen Rättsverkställningen, som Rättsverkställningen
 Rättsverkställningen, som Rättsverkställningen Rättsverkställningen, som Rättsverkställningen
 Rättsverkställningen, som Rättsverkställningen Rättsverkställningen, som Rättsverkställningen
 Rättsverkställningen, som Rättsverkställningen Rättsverkställningen, som Rättsverkställningen
 Rättsverkställningen, som Rättsverkställningen Rättsverkställningen, som Rättsverkställningen

S.

De Rättsverkställningen i Rättsverkställningen som Rättsverkställningen,
 i, alla Rättsverkställningen, som Rättsverkställningen Rättsverkställningen, som Rättsverkställningen
 de Rättsverkställningen Rättsverkställningen.

S.

Den Rättsverkställningen alla den Rättsverkställningen Rättsverkställningen, som Rättsverkställningen
 Rättsverkställningen Rättsverkställningen, som Rättsverkställningen Rättsverkställningen, som Rättsverkställningen
 Rättsverkställningen Rättsverkställningen, som Rättsverkställningen Rättsverkställningen, som Rättsverkställningen
 Rättsverkställningen Rättsverkställningen, som Rättsverkställningen Rättsverkställningen, som Rättsverkställningen

Die Inlandverfassung des Gebüdes und des Inventarverzeichnisses betreffend.

Alle diese inbegriffenen Gegenstände in Punkte - bezeichneter
 geordneter Regierungen und ihrer Gestaltungen des Gebüdes,
 der, wie auf die Regierungen und Einrichtungen des - Appa-
 rats und der Abfertigung anzuwenden - dem fünf,
 sechs Häuser, Tanten, Töchter, Fußboden, Ofen, Kamin,
 7) Einböden, wie auf förmlichem Inventarverzeichnisse Men-
 silien und Geschäftsführer, hat der Fürst zu wissen und zu
 thun und seine allseitige Kultur in demselben Gebüde
 zu erfüllen und auf Ordnung der Verwaltung in demselben
 Zustande zu übergeben.

D.

Landkonkurrenz betreffend.

- Bei den geordneten in - Punkten von Seite des Fürsten mit
 inbegriffenen zur Befüllung der betreffenden Gebüde
 in, Gebäudebauverträge auf Leistung der fürstlichen Güter für
 Führung notwendig befundenen Gebäudeverordnungen und neuen
 Gestaltungen anzupflechten hat der Fürst:
- a) die unentgeltliche Zufuhr der Dinge von Seite der fürstlichen
 Verwaltung unentgeltlich zu bewilligen und nötigen Materialien
 den je dem Zeit in der Ausführung der fürstlichen
 Gebäudewerke zu leisten, zu versorgen;
 - b) die Kosten der Projektschriften und Landmesser und Löhnen
 zu bestreiten;
 - c) zu Handbänden und allenfallsigen Bewandlungen der Bauwerke,
 im Gebüde, welche bloß und Ordnung des Fürsten und mit Genehmigung
 der fürstlichen Güter Verwaltung zu verfahren haben, hat
 der Fürst ebenfalls, wie lit. a) b) unbedingten, zu leisten,
 d. Bezüglich der auf Leistung der Güter Verwaltung nötig war,
 in den Regierungen und Einrichtungen der betreffenden
 Bauverträge der gesamten Löhne- und Bewandlungen Appa-
 rats, sowie auf der Abfertigungen, hat der Fürst
 - e) unbedingten die unentgeltliche Zufuhr der erforderlichen Materialien,

die Gültigkeit der päpstlichen Bulle, hinsichtlich des Markens
abkommens, und sich zu versichern, resp. der fürstlichen Güter-
Einführung zu veranlassen, die andere Gültigkeit wird nun sehr wohl,
dieser Güter Einführung, jedoch nur für den Fall befristet,
wenn die Befähigung der den betreffenden Gegenständen
nicht aus Mangel der Vermögensgegenstände des Fürsten
oder seiner Leibeigenschaft resultiert, sondern aus dem
der Fürsten die päpstlichen Reparaturen resp. Sanierungen,
kosten für die Befähigung der betreffenden Gegenstände zu be-
zahlen. Dagegen wird die Festhaltung der Güter des
Fürsten durch seine allseitig gestärkten Gehörlichkeiten
oder durch andere Mittel, welche in demselben Markensgegenstand
erhalten werden, resp. erhalten, und resp. der Fürsten
die Absicherung derselben in die fürstlichen Hände veranlasst
sein, wenn die fürstliche Herrschaft Gütergegenstände von der Ab-
wechslung der Güter durch die Befähigung resultieren soll,
wenn die fürstlichen Güter Einführung ohne Zustimmung des Fürsten
bewerkstelliget werden.

Denn diese Sache hat in demselben den fürstlichen Gütern
verwaltung für sich bekannt gegeben werden, haben dieselben
sich bei Einführung der Befähigung der Güter gegen
zu versichern.

Wien am 1^{ten} September 1857.

Dr. Mandelstam

St. 11
96

Paris le 25^e Septembre 1859.

N^o 1056.

e-archiv

Circolare

Die päpstliche päpstliche Briefe Verhandlungen sind
an die Leitung

Womit bei Anfertigung der päpstlichen Briefe. Lamentationen
und Abschiedsbriefe, Gottesdienstliche, dem vordem beschriebenen
die Aufsicht annehmen müssen und Modifizierung der be-
stehenden alten Bedingungen vorgenommen sind.

Ihre Durchlaucht die ergründete Briefe Simon Simon Simon,
die von und zu Leitung der oben genannten Briefe. Briefe
zu befehlen gerufen, daß bei Anfertigung der päpstlichen Briefe
Lamentationen und Abschiedsbriefe, Gottesdienstliche, dem vordem beschriebenen
gebühren in den beschriebenen Bedingungen zu befehlen,
den Nachfolgenden Bedingungen mit Rücksicht auf, und beizufügen,
wie die Briefe befehlen, wie nachstehend angegeben, -
eingeführt zu werden.

§.

Wenn im Laufe der - jährigen Periode, eine Verhandlung
oder Entscheidung der Valuta nicht sein sollte, so muß es dem von
genannten Briefe Befehl sein, um diese Angelegenheiten zu befehlen,
in welcher Weise Verhandlung nicht, sondern die Briefe befehlen,
wie ganz zu befehlen, oder eine Entscheidung der Briefe befehlen,
beizufügen zu werden.

§.

Die Briefe übermitteln die Militärangehörigen dem Kommando
und allen Offizieren, welche sich von dem Briefe in Natur,
re die Briefe Object befehlen.

§.

Zur Befreiung aller aus dem Briefe alle Fälle zu befehlen,
den Briefe befehlen, in welcher Weise sich befehlen Briefe dem vordem beschriebenen
Lamentationen.

verantwortlich und sich zu verantworten, resp. den fürstlichen Güter-Einfuhrung zu verant-
worten, die anderen Güter sind dem den fürstlichen Güter-Einfuhrung jedoch
nicht für den Fall haftbar, wenn die Lieferbedingungen von dem betref-
fenden Staatspräsidenten nicht mit Verantwortlichkeit oder Verantwortlichkeit
des Fürsten, oder seiner Leute anbezüglichen sind, für welchen
Fall der Fürst die fürstlichen Reparaturen resp. Einreichung,
Kosten für die betreffenden Lieferungen wird zu tragen
sein. Inwiefern sind die Hauptkategorie der vorstehenden Posten
durch einen allmählichen zunehmenden Substanzverlust oder Verlust der
selben, welche in einem solchen Falle gegen die Versicherung werden
ausgeführt werden, und dessen der Fürst die Absicherung zu leisten
in die fürstlichen Konten einzubringen hat, wenn der fürstliche Staat
Eingeständnisse von Seiten der Absicherungspflicht dem selben leisten
sollte, weshalb haben soll, von dem fürstlichen Güter-Einfuhrung von
Zustimmung des Fürsten verantwortliche werden.

Inwiefern diese solche Lieferungen der fürstlichen Güter-Verwaltung
sicher bekannt gegeben werden, haben dieselben sich bei Confir-
mation der Lieferungen durch die fürstliche Verwaltung zu verantworten.

Wien am 1. ten August 1859.

Ad Mandatum

Strett

Die Instandhaltung der Gebäude und der Inventarverhältnisse betreffend.

Alle diese übernommenen Gegenstände des im Punkte — benutzten
größeren Reparaturen und einer Instandhaltung der Gebäude,
wie auch der Reparaturen und Einrichtungen des — Apparats
und der Ausstattung abzugeben — dem fürstlichen Hofe,
Küche, Kellerei, Tischkammer, Hof, Linienkammer und Linienbüro,
wie auch fürstliche im Inventar verzeichnete Utensilien und Geräth-
schaften, hat der Fürst zu versetzen der Anweisung auf seine allmähliche
Kosten im benutzten Zustande zu erhalten, und nach Übergang
der Anweisung im benutzten Zustande zu übergeben.

§.

Leitungsbefugnisse betreffend.

Die den größten im — Punkte erwähnten des Fürsten nicht über-
nommenen zur Instandhaltung der bestellten Gebäude und Gebäude,
besonders auch der einfachen des fürstlichen Hofes, sind
den bestellten Gebäude-Reparaturen und einer Instandhaltung der
pflichtig der Fürst:

- a. die in der vorliegenden Liste der fürstlichen Hofes
Instandhaltung in der vorliegenden Liste der fürstlichen Hofes
jederzeit im Zustande der Instandhaltung der fürstlichen Hofes
erhalten zu lassen, so wie auch:
- b. die Kosten der Instandhaltung und der fürstlichen Hofes
zu bezahlen;
- c. zu erhalten und allmähliche Reparaturen der bestellten
Gebäude, welche bloß mit dem Hofe und mit der fürstlichen
Hofes der fürstlichen Hofes zu erhalten sein, hat der
Fürst abzufallen, wie ist: a und b in der vorliegenden Liste,
begründungen;
- d. bezüglich der der fürstlichen Hofes der fürstlichen Hofes
Reparaturen und Einrichtungen der fürstlichen Hofes
besonders der fürstlichen Hofes und der fürstlichen Hofes,
wie auch der fürstlichen Hofes, hat der Fürst
- e. die Kosten der in der vorliegenden Liste der fürstlichen Hofes,
die Kosten der fürstlichen Hofes, einschließlich der fürstlichen Hofes

no 25 (Kjeller) 1859.
N^o 1056.

e-archiv.ru

Spitz
Koblenz
Lorenz

Spitz

Kodak Digital Science Imaging Test Chart TL-5003



© 1995, Eastman Kodak Company, All Rights Reserved Rev 2.0

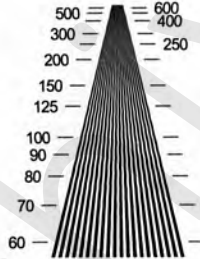
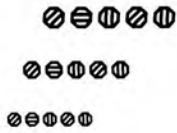
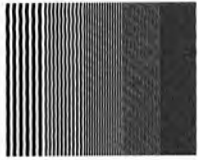
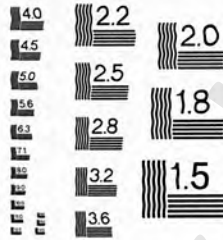

ABCDEFGHIJKLMN OPQRSTUVWXYZ
abcdefghijklmnopqrstu vwxyz
1234567890 Modern

ABCDEFGHIJKLMN OPQRSTUVWXYZ
abcdefghijklmnopqrstu vwxyz
1234567890 Courier New

ABCDEFGHIJKLMN OPQRSTUVWXYZ
abcdefghijklmnopqrstu vwxyz
1234567890 Times Roman 6pt

ABCDEFGHIJKLMN OPQRSTUVWXYZ
abcdefghijklmnopqrstu vwxyz
1234567890 Times Roman 4pt

ABCDEFGHIJKLMN OPQRSTUVWXYZ
abcdefghijklmnopqrstu vwxyz
1234567890 Times Roman 8pt

ABCDEFGHIJKLMN OPQRSTUVWXYZ
abcdefghijklmnopqrstu vwxyz
1234567890 Times Roman 10pt

ABCDEFGHIJKLMN OPQRSTUVWXYZ
abcdefghijklmnopqrstu vwxyz
1234567890 Times Roman 12pt

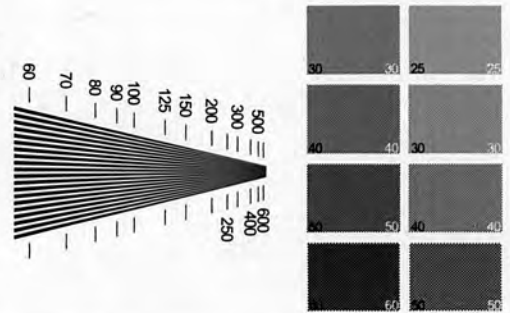
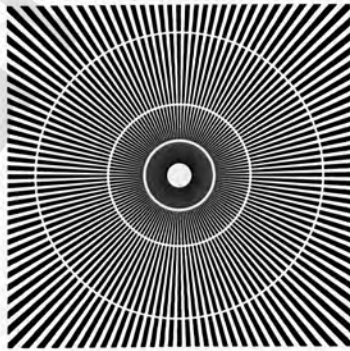

MANUFACTURED BY: APPLIED IMAGE Inc 1653 East Main Street Rochester, NY 14609 USA Voice: (585) 482-0300 Fax: (585) 288-5989 www.appliedimage.com

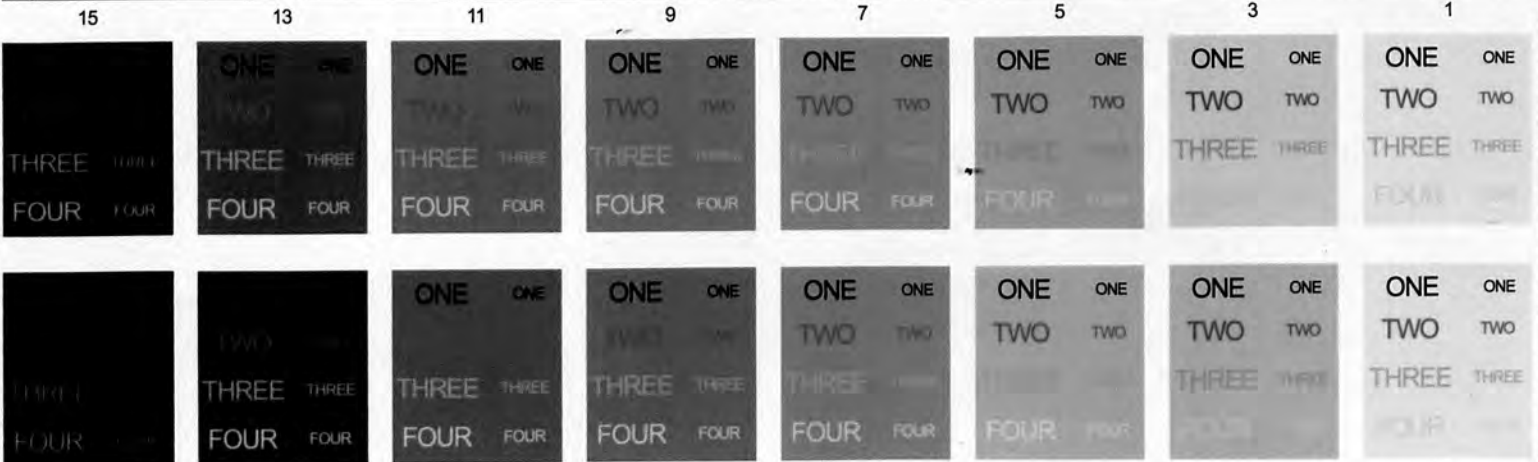

15 13 11 9 7 5 3 1 16 14 12 10 8 6 4 2

ENDE